

MARS BLEU

• **MERCREDI 26 MARS À 9H30**

ATELIER COUTURE*

5 rue de Normandie **ABBEVILLE**
(L'entrée se fait par la place à l'arrière de l'immeuble). Inscription au 03 22 29 31 49 (places limitées).

• **JEUDI 27 MARS À 10H30**

BALADE COMMENTEE

"Les sources bleues et les vitraux d'Alfred Manessier"
Départ place Alfred Manessier **ABBEVILLE**.
Inscription au 03 22 29 31 49 (places limitées), sous réserve de la disponibilité du guide.

• **VENDREDI 28 MARS À PARTIR DE 18H30**

MARCHE DE 5 KM COURSE DE 10 KM.

Départ mairie **BELLANCOURT**.

• **SAMEDI 29 MARS DE 9H30 À 17H**

PORTES OUVERTES DU CLUB CANIN EDUCANIS.

Le matin : éducation et agility familial
L'après-midi : obeissance et démonstration. Etang communal rue Pré le Comte **LIERCOURT**.

• **SAMEDI 29 MARS À 10H**

MARCHE DE 7 OU 10 KM

Départ mairie **CONDE FOLIE**.

• **SAMEDI 29 MARS À 10H30**

MARCHE DE 7 KM

Départ Étang communal, rue Pré le Comte **LIERCOURT**. Participation minimum de 3€.

• **DIMANCHE 30 MARS À 9H**

MARCHE DE 6 OU 12 KM

Départ mairie **BAILLEUL**.

** Les créations
seront offertes
aux personnes
en parcours de soins*

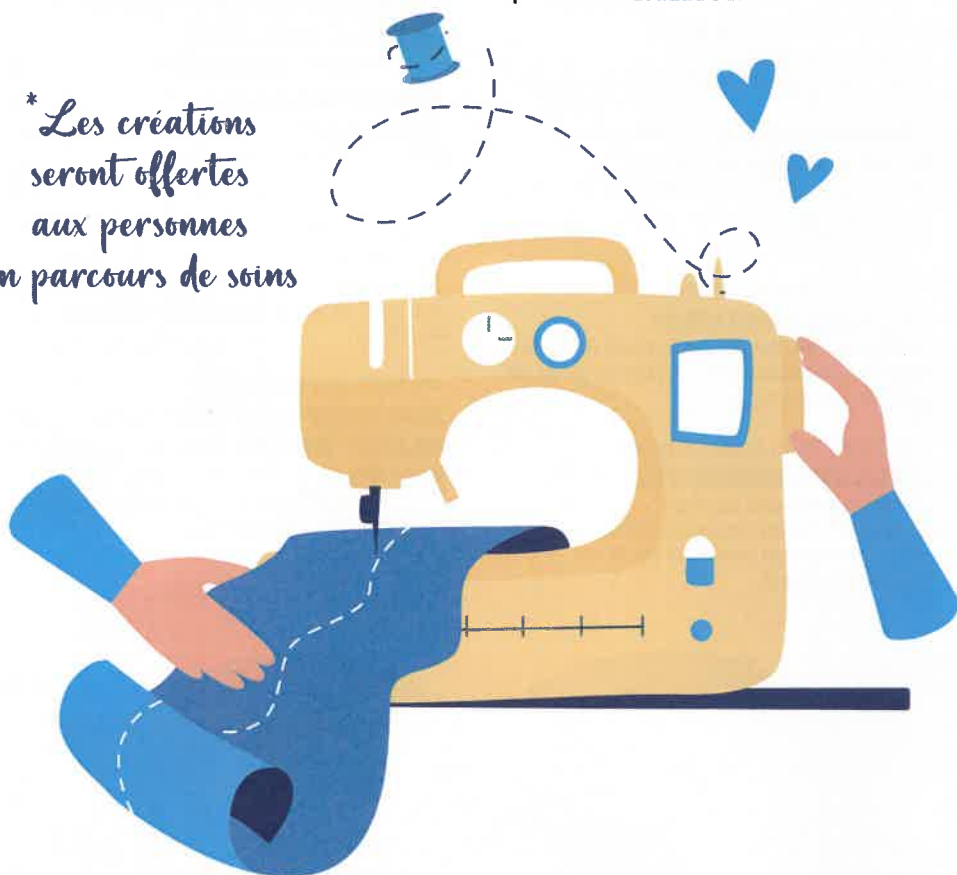

Programme 2025

CABS - service Santé
24 place Pont des Près
Rens. au 03 22 29 31 49

MARS BLEU

• **VENDREDI 28 FÉVRIER DE 14H À 18H**
STAND D'INFORMATION
Hyper U **ABBEVILLE**.

• **SAMEDI 1^{er} MARS À 10H**
MARCHE DE 8 KM

Départ salle des fêtes **BRUTELLES**.

• **SAMEDI 1^{er} MARS À 14H30**

MARCHE D'ENVIRON 7 KM

Départ devant le Bistrot,
place des Granges **MONS-BOUBERT**.

• **LUNDI 3 MARS À PARTIR DE 13H30**

TEMPS D'ÉCHANGE

Secours populaire **ABBEVILLE**.

• **MARDI 4 MARS À PARTIR DE 13H30**

TEMPS D'ÉCHANGE

Restos du cœur **ABBEVILLE**.

• **MERCREDI 5 MARS À PARTIR DE 13H30**

THÉ DANSANT

animé par Delphine **HUBIN**- salle des fêtes, rue Josse Van Robais **ABBEVILLE**.
Stand d'information à l'entrée.

• **JEUDI 6 MARS À 9H30**

ATELIER COUTURE*

Service santé, 24 place du Pont des Près **ABBEVILLE**. Inscription au 03 22 29 31 49 (places limitées).

• **VENDREDI 7 MARS À PARTIR DE 13H30**

TEMPS D'ÉCHANGE

Croix Rouge Française **ABBEVILLE**.

• **SAMEDI 8 MARS À 14H**

MARCHE DE 10 KM

Départ halle marchande, avenue Paul Doumer **CAYEUX-SUR-MER**.

• **SAMEDI 8 MARS À 18H**

CONCERT ORCHESTRE

D'HARMONIE D'ABBEVILLE

Auditorium du Conservatoire de la Baie de Somme **ABBEVILLE**.
Stand d'information à l'entrée.

• **DIMANCHE 9 MARS**

MARCHE DE 5 OU 10 KM

RALLYE VTT D'ENVIRON 30 KM

Inscription à partir de 8h30.

Départ entre 9h et 9h30 salle de sport,
allée des Tisserands **HALLENCOURT**.

Renseignement :

06 81 95 90 55 - 06 68 17 15 03.

• **DIMANCHE 9 MARS À 9H30**

MARCHE DE 5 OU 10 KM

Départ mairie **MAREUIL-CAUBERT**.

• **LUNDI 10 MARS DE 10H À 12H30**

ET DE 13H30 À 16H

STAND D'INFORMATION

Centre Hospitalier **ABBEVILLE**.

• **MARDI 11 MARS DE 9H À 12H30**

STAND D'INFORMATION

MASSAGE DES MAINS

Prise de rendez-vous au 03 22 29 31 49.

DE 14H À 16H

STAND DE CONSEILS

DIÉTÉTIQUES ET DÉGUSTATION

Clinique Sainte-Isabelle **ABBEVILLE**.

• **MARDI 11 MARS À PARTIR DE 14H**

TEMPS D'ÉCHANGE

Banque alimentaire de

SAINT-VALÉRY-SUR-SOMME.

• **JEUDI 13 MARS À PARTIR DE 9H**

TEMPS D'ÉCHANGE

Banque alimentaire de

SAINT-VALÉRY-SUR-SOMME.

MARS BLEU

• **JEUDI 13 MARS À 9H30**

ATELIER COUTURE*

5 rue de Normandie **ABBEVILLE**

(l'entrée se fait par la place à l'arrière de l'immeuble). Inscription au 03 22 29 31 49 (places limitées).

• **JEUDI 13 MARS À PARTIR DE 14H30**

TEMPS D'ÉCHANGE

Banque alimentaire **CAYEUX-SUR-MER**.

• **VENDREDI 14 MARS À 14H30**

BALADE COMMENTÉE

"Patrimoine rural autour de la chapelle".

Départ hôtel du **CAP HORNU**. Inscription au 03 22 29 31 49 (places limitées).

• **SAMEDI 15 MARS À 14H30**

MARCHE D'ENVIRON 5 KM

Départ école de **SALLENELLE**.

• **SAMEDI 15 MARS À 18H30**

APÉRO BLEU

Salle des fêtes d'**EPAGNE-EPAGNETTE**.

• **DIMANCHE 16 MARS À 10H**

MARCHE DE 6 OU 9 KM

Départ salle des fêtes **EPAGNETTE**.

Ravitaillement salle des fêtes

EAUCOURT-SUR-SOMME.

• **MARDI 18 MARS À 9H30**

ATELIER COUTURE*

Service santé, 24 place du Pont des Près **ABBEVILLE**. Inscription au 03 22 29 31 49 (places limitées).

• **MERCREDI 19 MARS À 14H30**

BALADE COMMENTÉE

"Cayeux à la belle époque".

Départ Office du tourisme **CAYEUX-SUR-MER**. Inscription au 03 22 29 31 49 (places limitées).

• **JEUDI 20 MARS À 9H30**

ATELIER CUISINE

Service santé, 24 place Pont des Près **ABBEVILLE**. Inscription au 03 22 29 31 49 (places limitées).

• **VENDREDI 21 MARS À PARTIR DE 14H**

VOYAGE AU CŒUR

DU COLON GEANT

Sensibilisation et informations pédagogiques sur l'importance du dépistage organisé du cancer du côlon par **ACC80 - Hyper U ABBEVILLE**.

• **SAMEDI 22 MARS À 9H15**

MARCHE DE 5 OU 8 KM

PRECÉDÉE D'UN REVEIL

MUSCULAIRE

Départ square Argos (devant l'aqu'ABB) **ABBEVILLE**.

• **LUNDI 24 MARS À 20H**

CONCERT "LES NUITS DU

BLUES" GRAN KONG
Salle des fêtes **ARREST**. Entrée gratuite.
Stand d'information à l'entrée.

• **MARDI 25 MARS À 14H30**

VISITE DES MARAIS

Départ maison des marais

LONGPRE-LES-CORPS-SAINTS.

Inscription au 03 22 29 31 49 (places limitées).

• **MARDI 25 MARS À 20H**

CONCERT "LES NUITS DU

BLUES" RURAL BLUES BAND

Salle des fêtes **VAUCHELLES LES**

QUESNOY. Entrée gratuite. Stand

d'information à l'entrée.